

Paciente: MARIA DO CARMO DE LIMA SILVA
CPF: 51232880310

Sexo: Feminino **Data de nasc.:** 16/08/1966

Solicitante: JANIO SANTIAGO SOUSA **CRM:** 21000/CE

Data de Solicitação: 26/10/2021

Estabelecimento: HOSPITAL MUNICIPAL JOAQUIM MANOEL OLIVEIRA **CNES:** 2526662

Município/UF: QUIXERE/CE

Realização exame: 27/10/2021 14:27 CE **Envio exame:** 27/10/2021 14:29 BR **Realização laudo:** 27/10/2021 14:34 BR

Dados Clínicos

Peso: Não informado **Altura:** Não informado

Motivo da Realização do Exame

Rotina

Medicamentos em uso

Outros: LOSARTANA, FLUOXETINA

Comorbidades, fatores de risco e história pregressa

HAS

Uso de marca-passo: não

Observações

NO MOMENTO PACIENTE SEM QUEIXAS; EXAME REALIZADO POR: ERINEIDE - TE 123461

Monitoramento e Suporte:
Núcleo Telessaúde Estadual do CEARÁ
Contatos: (85) 3366-8055
contato@nuteds.ufc.br

Núcleo Especialista:
Centro de Telessaúde HC-UFMG
Contatos: (31)3307 9026
plantaocfs.hcmg@ebserh.gov.br

Data impressão: 07/04/2026 - 21:42:33 MG **Página:** 1/5

Autenticação do Laudo:

3328054

www.telessaude.hc.ufmg.br

Paciente: MARIA DO CARMO DE LIMA SILVA
CPF: 51232880310

Sexo: Feminino **Data de nasc.:** 16/08/1966

Solicitante: JANIO SANTIAGO SOUSA **CRM:** 21000/CE

Data de Solicitação: 26/10/2021

Estabelecimento: HOSPITAL MUNICIPAL JOAQUIM MANOEL OLIVEIRA **CNES:** 2526662

Município/UF: QUIXERE/CE

Realização exame: 27/10/2021 14:27 CE **Envio exame:** 27/10/2021 14:29 BR **Realização laudo:** 27/10/2021 14:34 BR

Ritmo sinusal regular com frequência cardíaca de 85 bpm.

A onda P tem duração de 86 ms (normal). Ondas P de morfologia normal.

A duração do intervalo PR é de 150 ms, sendo considerado normal.

O complexo QRS tem duração de 98 ms, normal, eixo elétrico em 24 graus, normal. Complexos QRS com amplitudes reduzidas.

A repolarização ventricular processou-se com intervalo QT corrigido de 456 ms, normal. Repolarização ventricular normal.

CONCLUSÃO:

1. Baixa voltagem

***Este exame consiste de 3 traçado(s) de 10 segundos de duração. O laudo acima reflete a análise de todos os registros disponíveis.**

Responsável pelo laudo: FABIO TORRES RABELO **CRM:** 39287/MG **RQE:** 18896



Monitoramento e Suporte:
Núcleo Telessaúde Estadual do CEARÁ
Contatos: (85) 3366-8055
contato@nuteds.ufc.br

Núcleo Especialista:
Centro de Telessaúde HC-UFMG
Contatos: (31)3307 9026
plantaocfs.hcmg@ebserh.gov.br

Data impressão: 07/04/2026 - 21:42:33 MG **Página:** 2/5

Autenticação do Laudo:

3328054

www.telessaude.hc.ufmg.br



MINISTÉRIO DA
SAÚDE



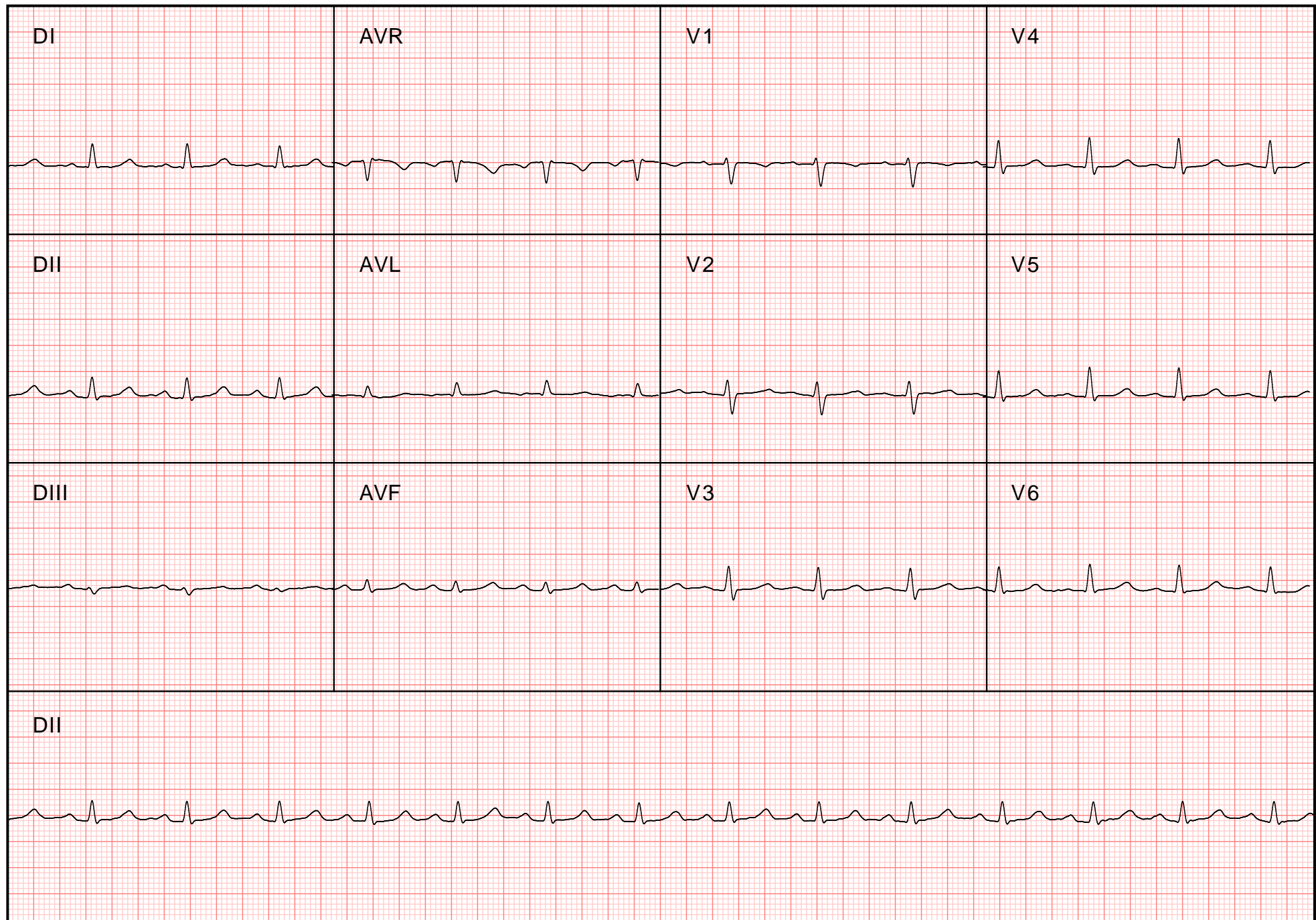

Exame: 3328054 Registro: 1 de 3 Escala: 25,0mm/s 10mm/mv 500 Amostras por segundo

Data de inclusão: 27/10/2021 - 14:28:00

Paciente: MARIA DO CARMO DE LIMA SILVA (CPF: 51232880310)

Data de nascimento: 16/08/1966

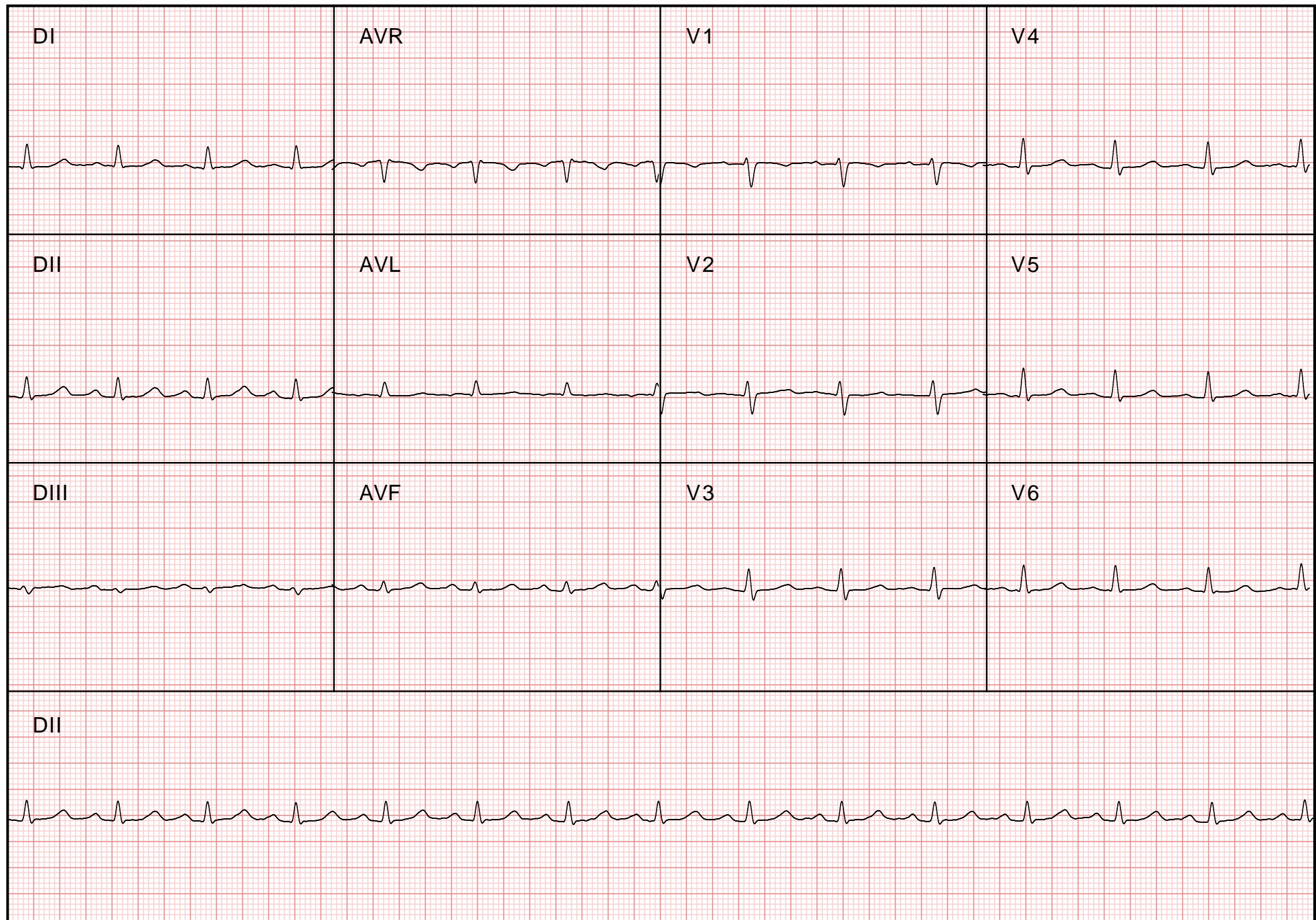

Exame: 3328054 Registro: 2 de 3 Escala: 25,0mm/s 10mm/mv 500 Amostras por segundo

Data de inclusão: 27/10/2021 - 14:28:00

Paciente: MARIA DO CARMO DE LIMA SILVA (CPF: 51232880310)

Data de nascimento: 16/08/1966

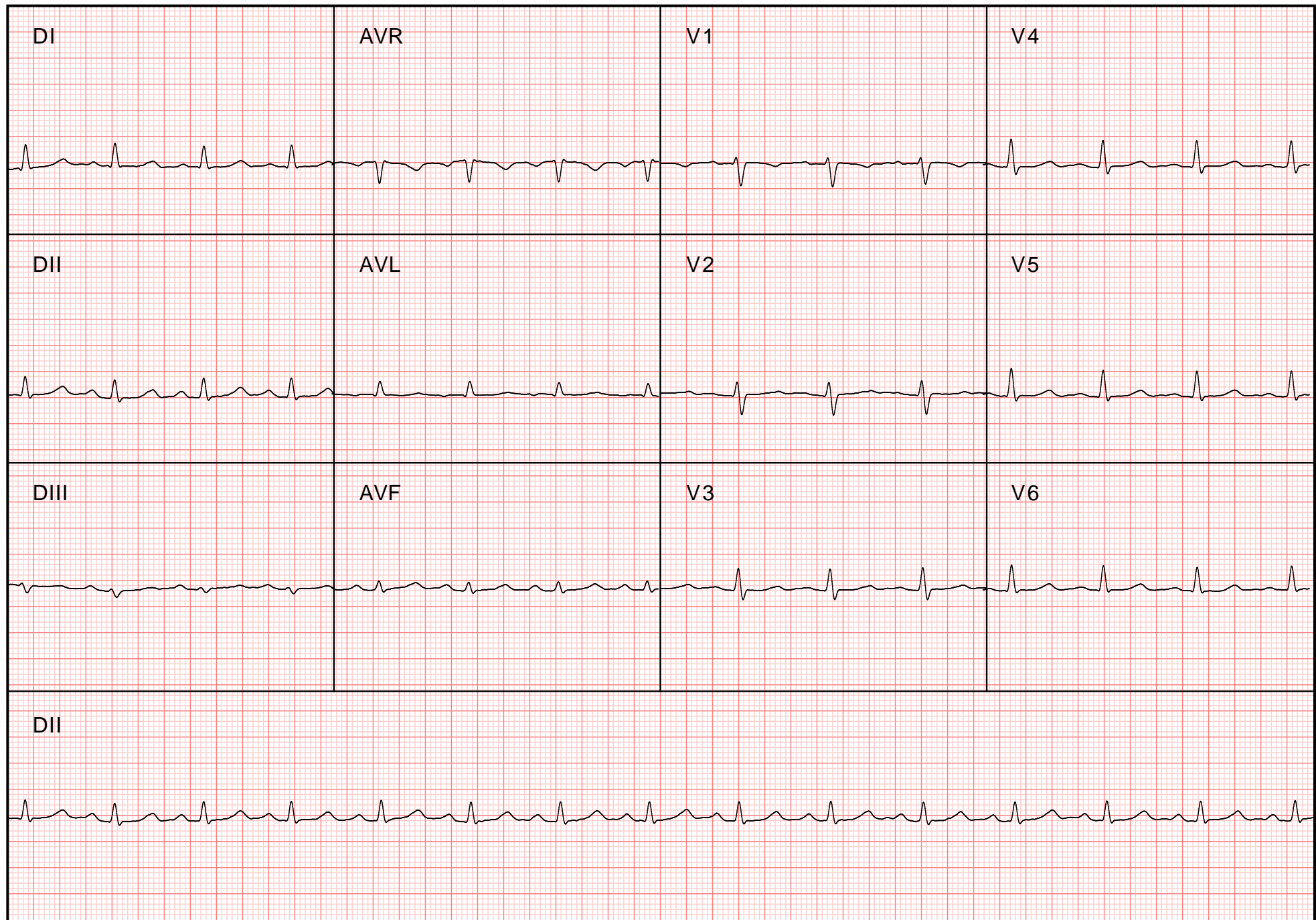

Exame: 3328054 Registro: 3 de 3 Escala: 25,0mm/s 10mm/mv 500 Amostras por segundo

Data de inclusão: 27/10/2021 - 14:29:00

Paciente: MARIA DO CARMO DE LIMA SILVA (CPF: 51232880310)

Data de nascimento: 16/08/1966